

REGIONE SICILIANA
COMUNE DI SAN CIPIRELLO
PROVINCIA DI PALERMO



Il Segretario Comunale
don LEO Suardino

IL COMMISSARIO AD ACTA
(Arch. Melfo Scarsino)

PLANIFICAZIONE ATTUATIVA DELLE
PRESCRIZIONI ESECUTIVE DEL P.R.G.
(art.2, L.R. 27 Dicembre 1978 N°71 e art.3, L.R. 30 Aprile 1991 N°15)
E DELLA "RISTRUTTURAZIONE URBANISTICA"

Colpo m...



PROGETTO
ARCH. GIORGIO VALZELLI



COLLABORAZIONE
ARCHITETTI: VINCENZO SAVIGNANO, MARIA FERRANTE, ELISA VALZELLI, ALESSIA GIANGIUZZI
ALL. ARCH. RAFFAELE D. MURVANA, STEFANIA NICCOBONO, ARNALDO VALZELLI

ALLEGATO ALLA
DELIBERAZIONE DEL
COMMISSARIO AD ACTA

N. 18 del 30 OTT. 2001

REGIONE SICILIANA
UFFICIO DEL GENIO CIVILE DI PALERMO
Visto ai sensi dell'art. 13 della Legge 2-2-1971
n. 64 con le prescrizioni di cui alla nota di parti
numero 8 data
N. 18 del 30 OTT. 2001
Palermo, li

OGGETTO

TIPOLOGIA EDILIZIA "T3 ambiente

1:200
1:300

EMISSIONE
Assessorato del Territorio e dell'Urbanistica
21 MAG. 2001

Agg. S.O.
SOSTITUITA DA

TAV.

18

PIANO TERRA

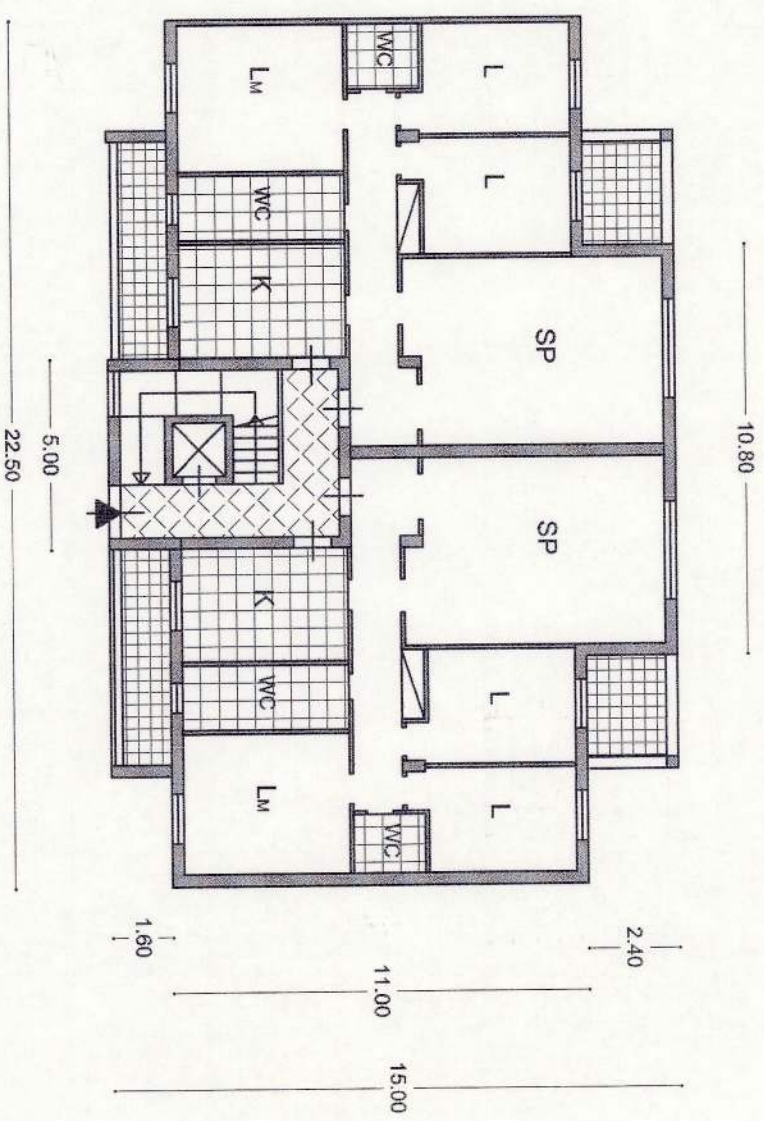

PIANO TIPO

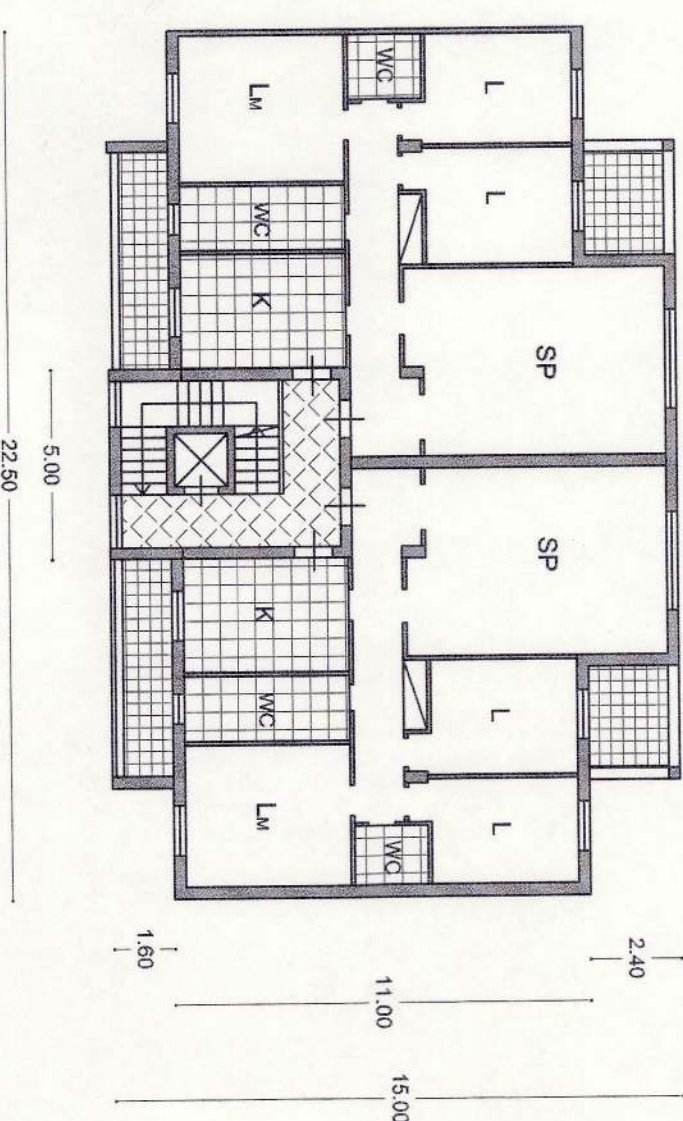

COPERTURA

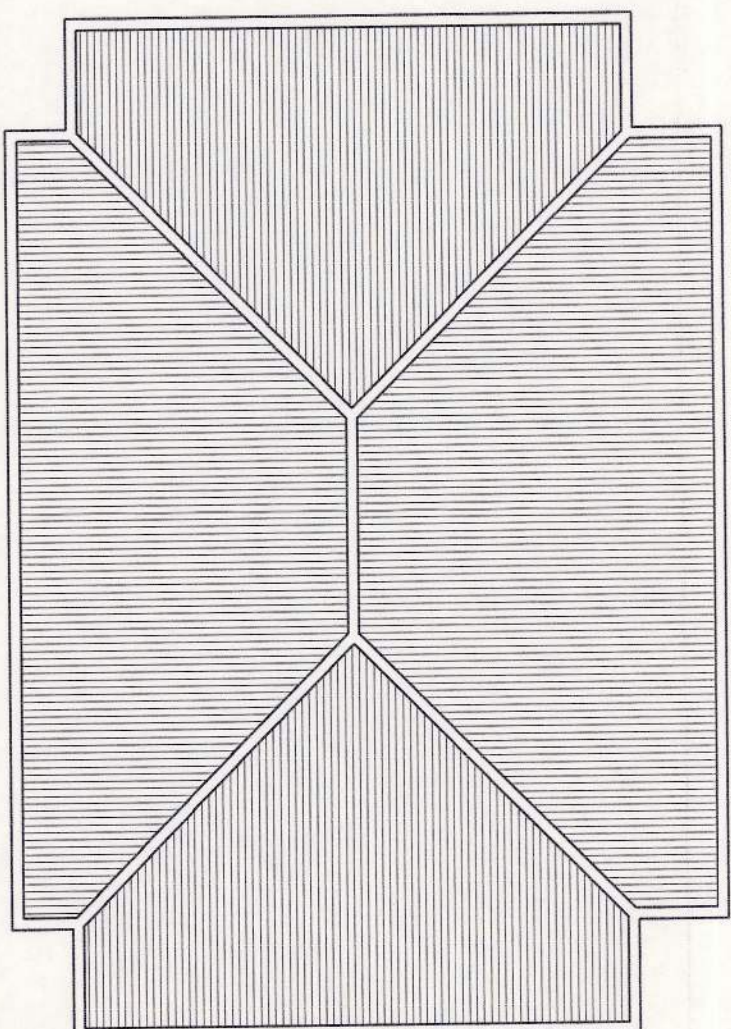

PROFILI

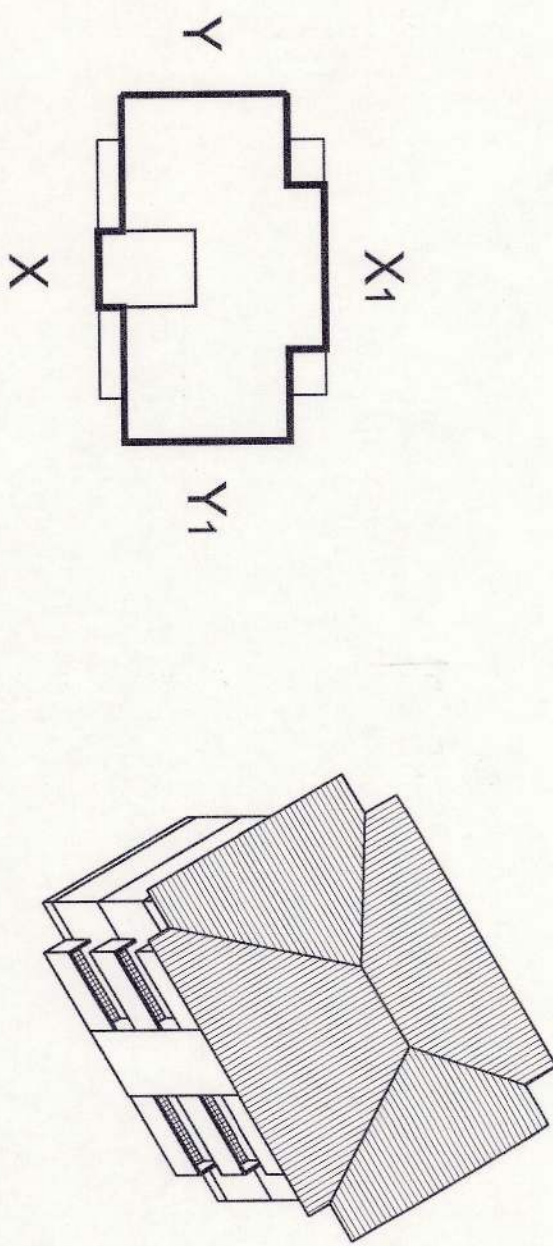
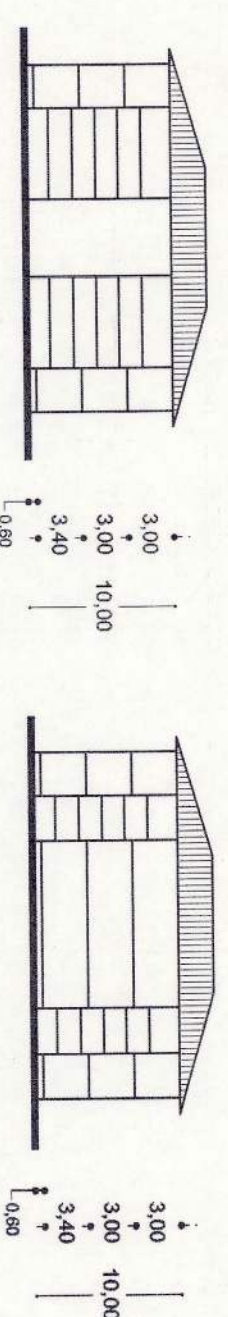

AGGREGAZIONE TIPOLOGICA

